

BOUWEN VAN EEN NIEUWE PRIVATE EENGEZINSWONING

PROVINCIE ANTWERPEN - GEMEENTE WESTERLO
HEIEINDE

BOUWAANVRAAG

DATUM 19.08.2008

BOUWPLAATS HEIEINDE
2260 WESTERLO-OEVEL
AFDELING 4 , SECTIE A, NUMMER 362 s2 LOT 1

PLAN 1/1

OPDRACHTGEVERS DHR. EN MEVR. LAENEN - VAN LOY
PR. VERBRAEKENLAAN 16 - 2260 WESTERLO
MEIKEVERSTRAAT 7 - 2250 OLEN
0498/29.14.97

PLANNEN 1/50
GEVELS 1/50
SNEDE AA 1/50
BIJGEBOUW 1/50
OMGEVINGSPLAN 1/1000
LIGGINGSPLAN 1/25000
INPLANTING 1/250
TERREIN 1/250

ARCHITECT SARAH THEEUWS - IR. ARCHITECT
TRAMSTRAAT 8
2260 WESTERLO
0494/45.31.89

KENNISNAME EN AKKOORD VAN DE
AANPALENDE EIGENAAR
betreffende de geplande werken op de
perceelsgrens:
'oprichten van een garage op de perceelsgrens'

PERCEELS LINKS
NAAM:

eigenaar van het perceel:
Heieinde 21 te 2260 Westerlo - Oevel

VOOR AKKOORD:
handtekening:

datum:

LEGENDE

 DRAGEND METSELWERK

 NIET DRAGEND METSELWERK

 BETON

 ISOLATIE

 NATUURSTEEN

 FUNDERINGSMETSELWERK

GEVELMATERIALEN

GEVELMETSELWERK
1. baksteen, kleur: lichtgrijs
2. baksteen, kleur: donkergrijs

BUITENSCHRIJNWERK
3. aluminium, kleur: zwart

DAKBEDEKKING
4. leien, kleur: antraciet

AFVOEREN
5. zink

DORPELS
6. blauwe hardsteen

DAKRANDPROFIEL
7. aluminium, kleur: zwart

- Alle uitvoering van werken dient te gebeuren overeenkomstig het uitvoeringsdossier.
- Alle maten dienen steeds nagekeken te worden op de werf, bij tegenstrijdigheid dient onmiddellijk de architecte te worden verwittigd
- Alle stabiliteitswerken / funderingswerken volgens advies en plannen van de aangestelde ingenieur stabiliteit

(mantelbuizen tot rooilijn volgens
voorschriften nutsaatschappij)

openbare rotering (volgens
richtlijnen gemeente)

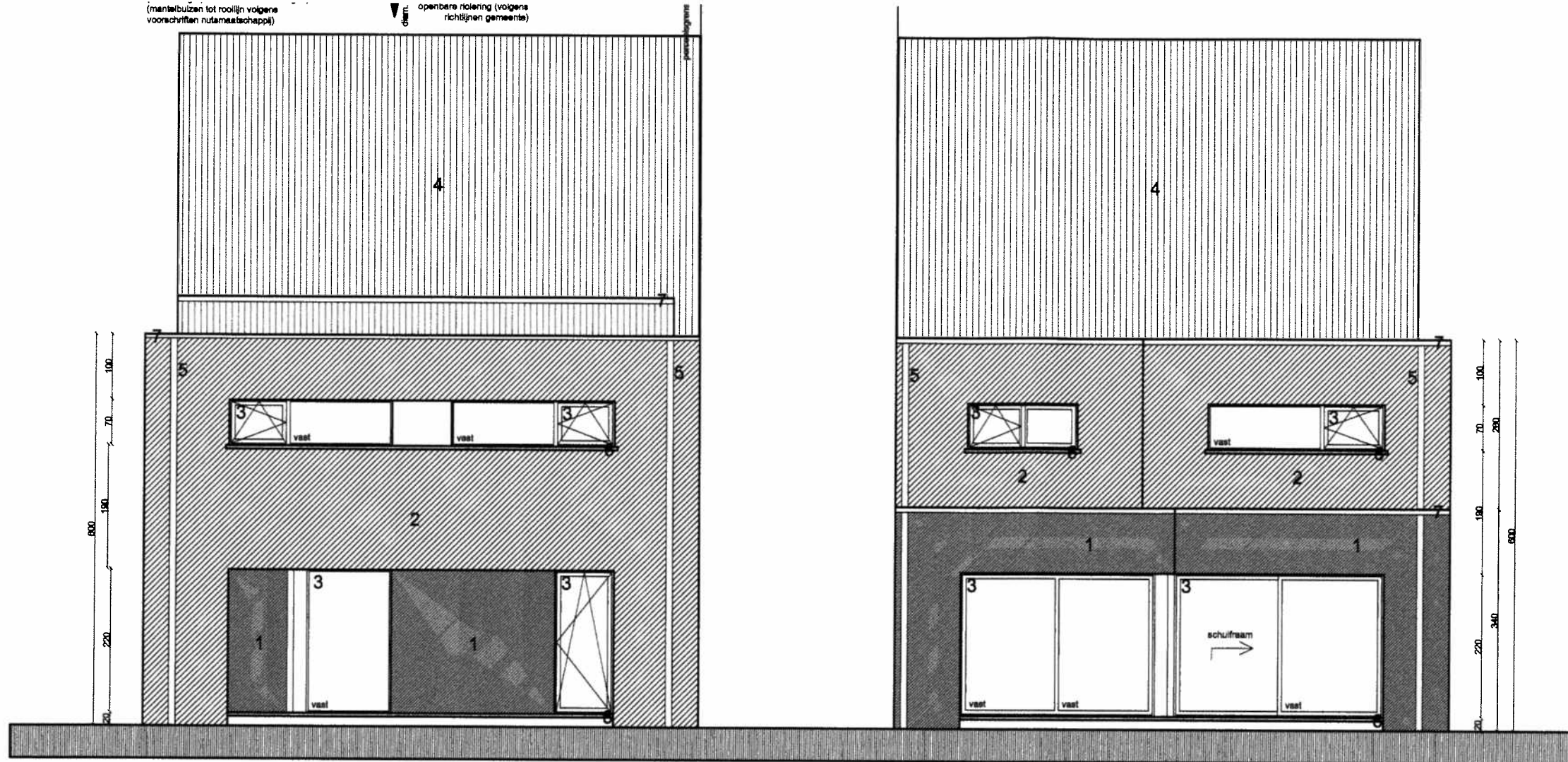

VOORGEVEL

ACHTERGEVEL

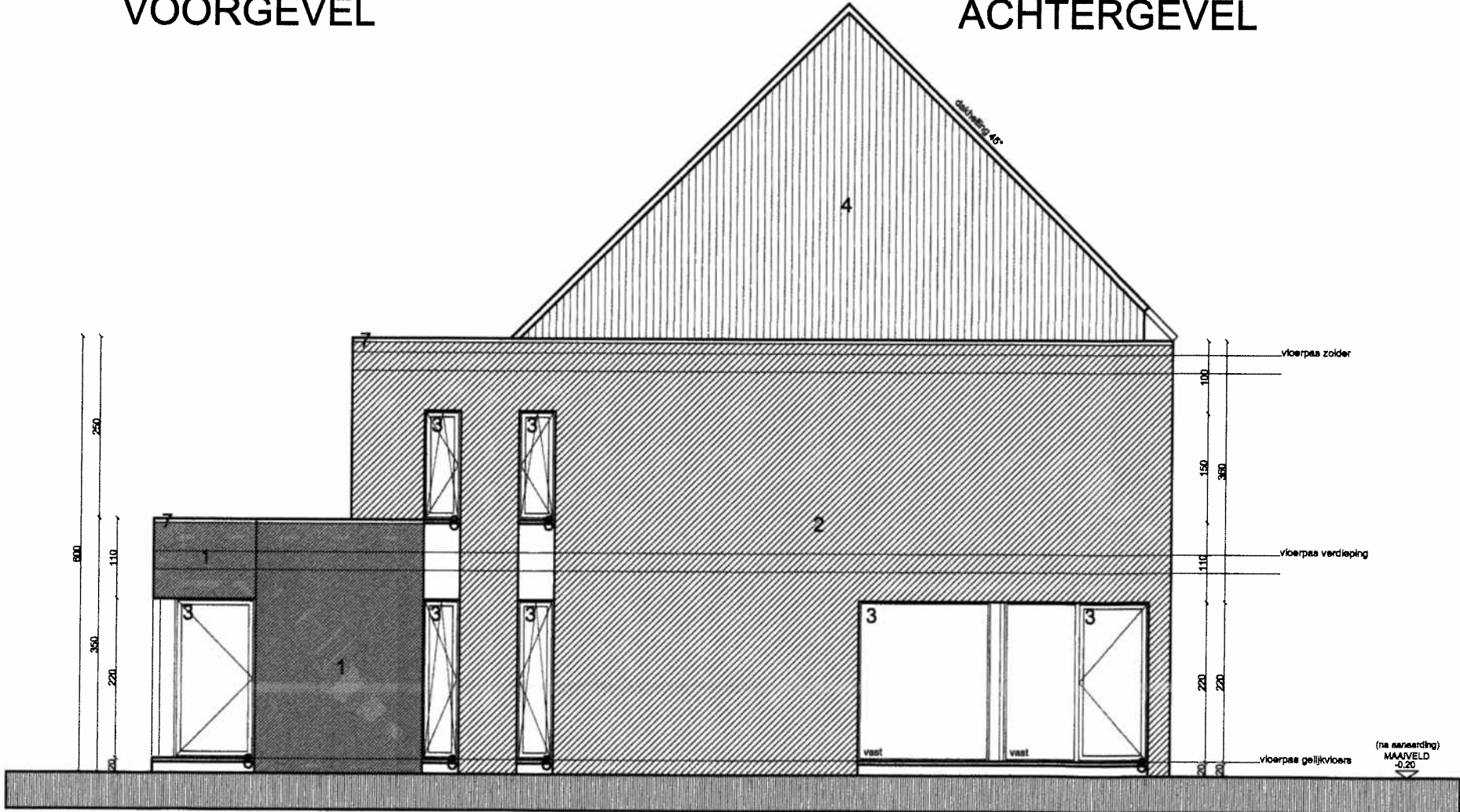

ACHTERGEVEL



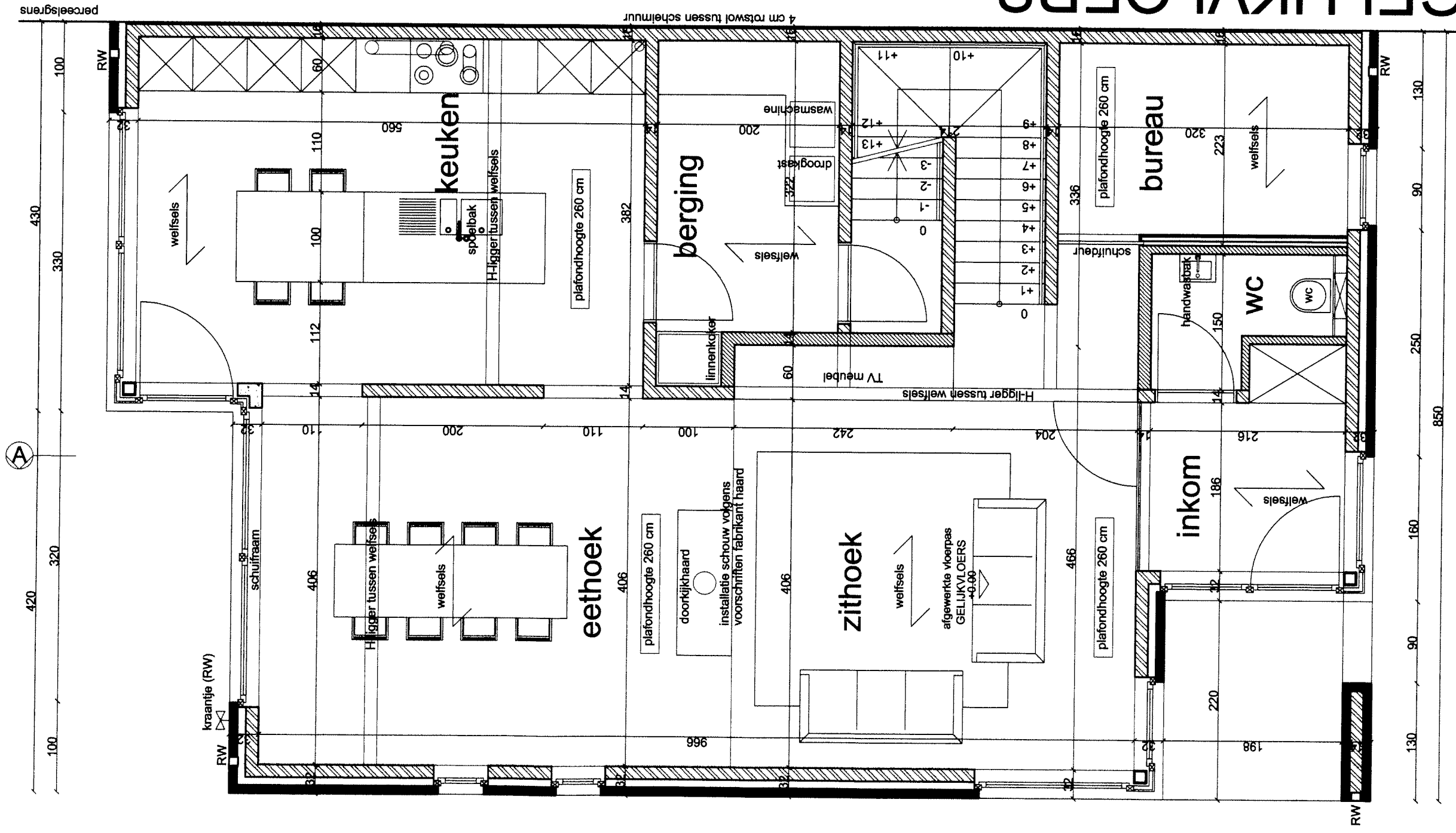

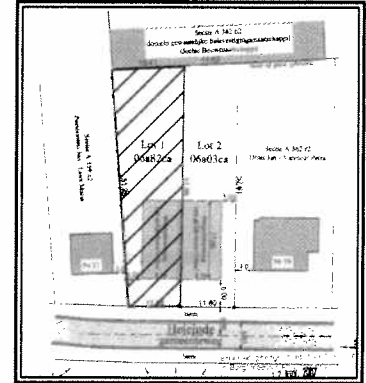
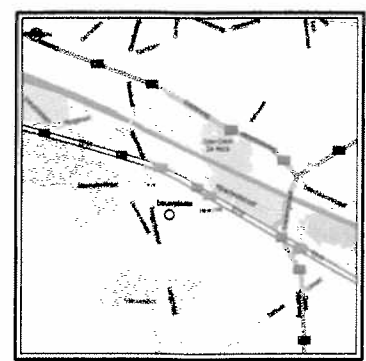
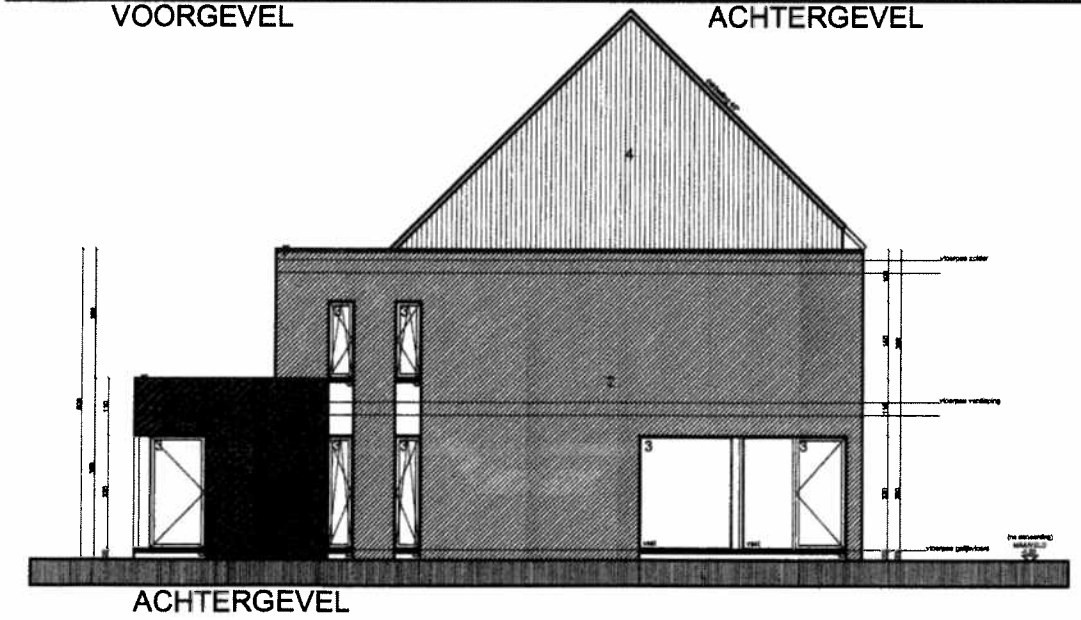
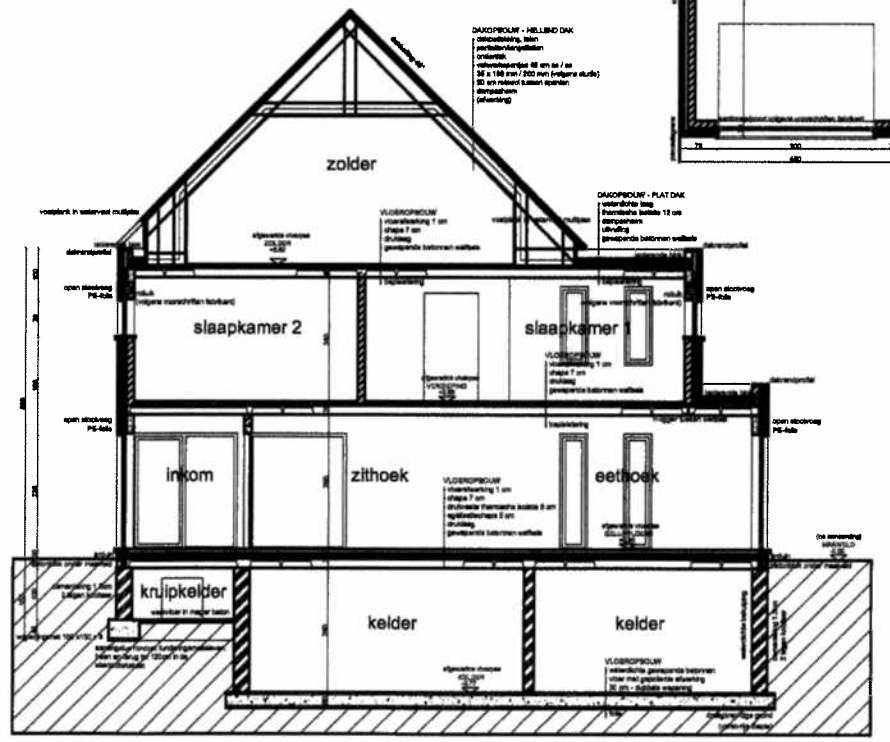
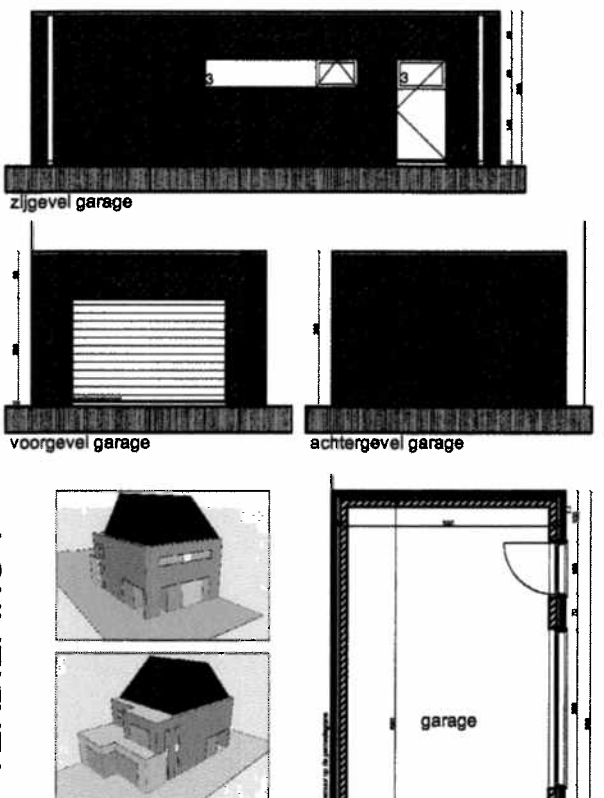
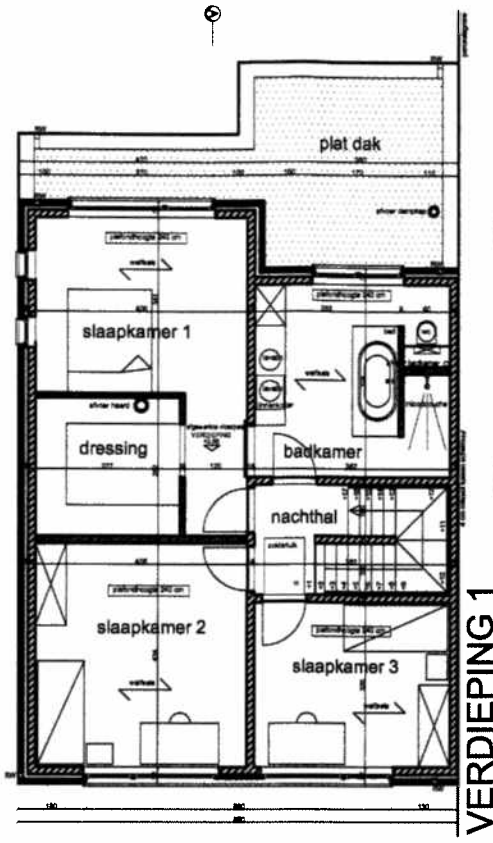
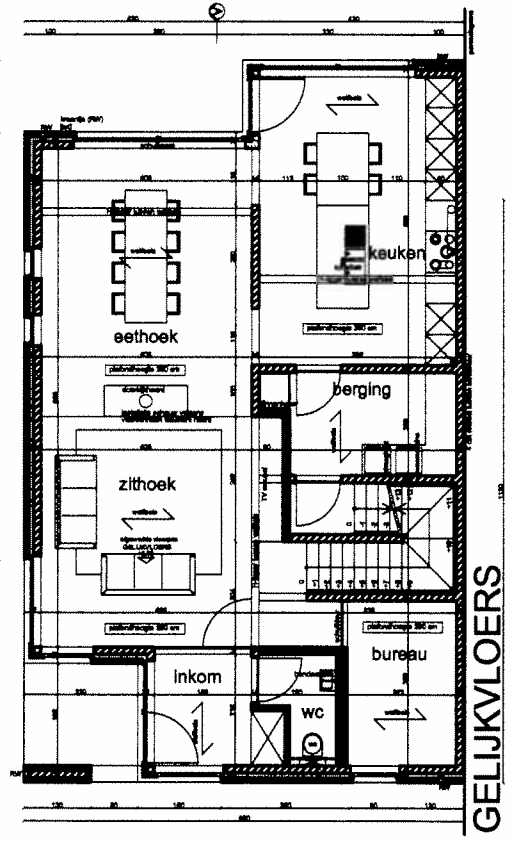
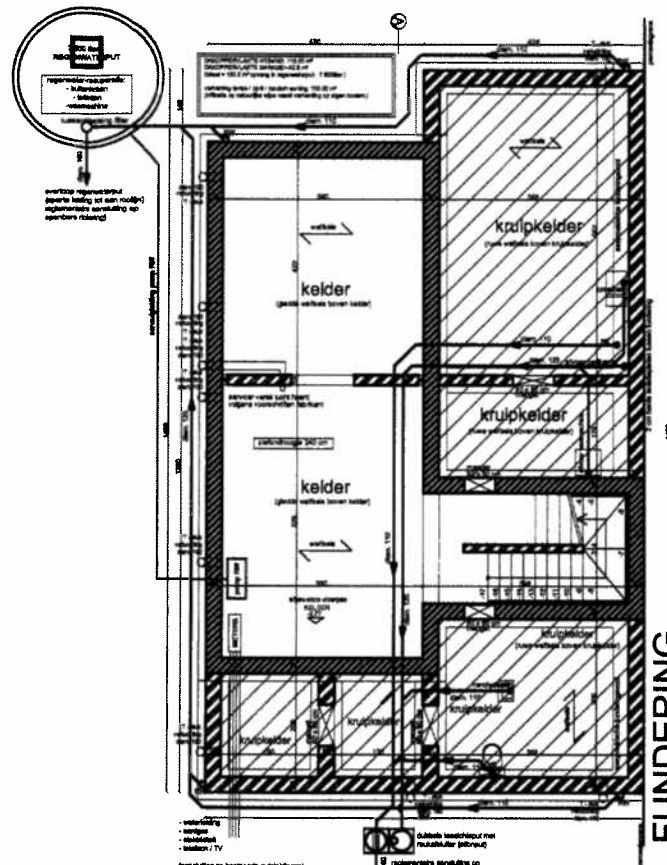

GLOBAL LOCATIEPUN

Voor beton bekistingssysteem:
- wanddikte: 20 cm
- vloerdikte: 10 cm
- dakdikte: 20 cm
- funderingsdikte: 30 cm
- funderingsdikte: 30 cm
- funderingsdikte: 30 cm

LEGENDE

VENTILATIE

Tussen de vloerplaat en de muur:
- ventilatieopening
- ventilatieopening
- ventilatieopening

VERBODEN

BOUWEN VAN EEN NIEUWE PRIVATE EENGEZINSWONING	
PROVINCIE ANTWERPEN - GEMEENTE WESTERLO HEIENDE	
BOUWANVRAAG	
DATUM 18.08.2008	BOUWPLAATS HEIENDE 2280 WESTERLO-OEVEL AFD. 4, SECTIE A, NUMMER 362 42 LOT 1
PLAN 1/1	
PLANNEN 1/50 GEVELS 1/50 BUGEBOUW 1/50 OMGEVINGSPLAN 1/1000 LIGGINGSPLAN 1/2500 INFLANTING 1/250 TERREIN 1/250	OPDRACHTGEVERS DHR. EN MEVR. LAENEN - VAN LOY PR. VERBRAEKENLAAN 18 - 2280 WESTERLO MEKEVERSTRAT 7 - 2280 OLEN 049629.14.97
	ARCHITECT SARAH THEELMS - IR. ARCHITECT TRAMSTRAT 8 2280 WESTERLO 04946.31.88
LEGENDE	GEVELMATERIALEN
<p>- Alle afwerking van binnen: chapee in gebouwen overeenkomstig het uitvoeringsplan. - Alle muren binnen: muren nagelaten te worden op de wand. Bij leegstaande deuren of ramen: de muren te worden vervuld. - Alle muren buiten: muren nagelaten te worden op de wand. Bij leegstaande deuren of ramen: de muren te worden vervuld.</p>	